

2202 - Sportzentrum Wandhofener Bruch

Neubau eines Sportzentrums
Wandhofener Bruch in Schwerte
Stadt Schwerte

Baubeginn:	09/2023
Fertigstellung:	02/2025
Bruttogrundfläche:	1.763 m ²
Bruttorauminhalt:	7.875 m ³
Nutzfläche:	1.388 m ²
Baukosten (KG 100-700):	8,8 Mio. € Br.

Perspektive



Ansicht Nordwest



Ansicht Südost



2202 - Sportzentrum Wandhofener Bruch

Neubau eines Sportzentrums
Wandhofener Bruch in Schwerte
Stadt Schwerte

Baubeginn: 09/2023
Fertigstellung: 02/2025
Bruttogrundfläche: 1.763 m²
Bruttorauminhalt: 7.875 m³
Nutzfläche: 1.388 m²
Baukosten (KG 100-700): 8,8 Mio. € Br.

Ansicht Nordost Südwest



Grundriss EG Teil 1

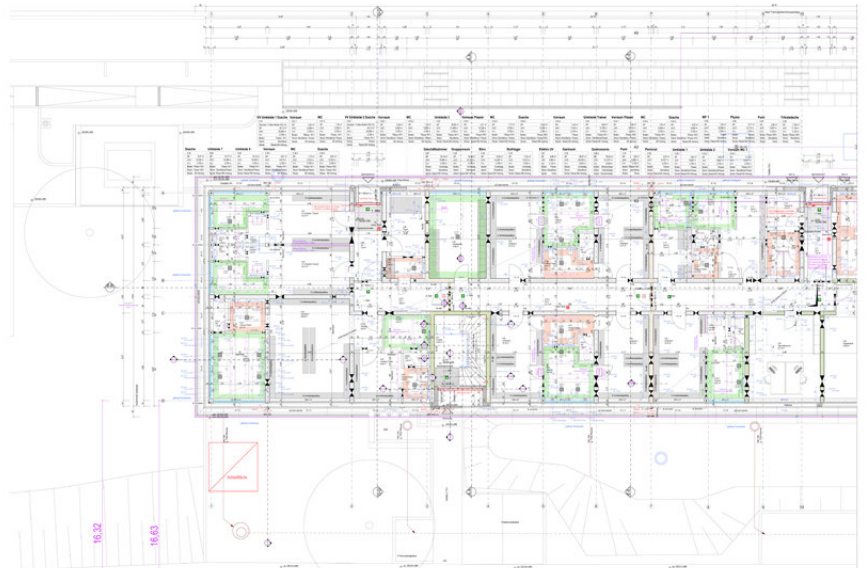

Grundriss EG Teil 2

