WINKLER UND PARTNER
ARCHITEKTEN UND INGENIEURE GBR
Georg von Estorff Norbert Meyer Jürgen Vogt

Fon 0231/477775-0
Fax 0231/616000
info@wp-winkler-partner.de

Alter Hellweg 50
44379 Dortmund
www.wp-winkler-partner.de

1313 - MFH Rennweg Dortmund

Neubau eines Wohn- und Geschäftshauses (ca. 13 WE, 1 Ladenlokal) in Dortmund
Dortmunder Rennverein e.V.
Bruttogrundfläche (BGF): ca. 1.949 m²
Bruttorauminhalt (BRI): ca. 5.773 m³
Wohnfläche: ca. 1.125 m²
Baukosten (KG 100-700): ca. 2,45 Mio. €

Ansicht von Westen Variante 1

Ansicht von Westen Variante 2

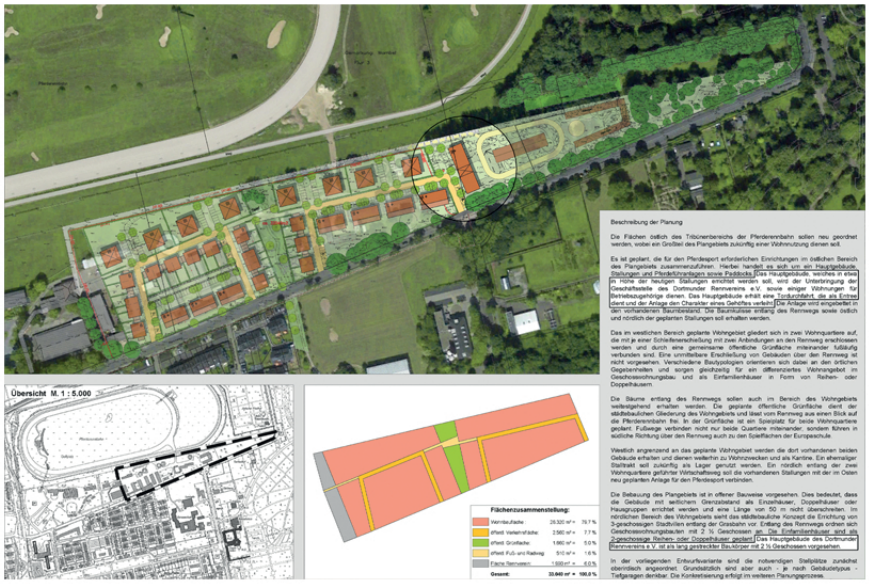

Lageplan