

Georg von Estorff Norbert Meyer Michael Holke
 Fon 0231/477775-0 Alter Hellweg 50
 Fax 0231/616000 44379 Dortmund
 info@wparchitekten.de www.wparchitekten.de

1902 - MFH Am Rode

Neubau eines Mehrfamilienhauses
 (14 WE) in Dortmund Dorstfeld
 Vonovia

Baubeginn: 05/2021
 Fertigstellung: 02/2023
 Bruttogrundfläche: 2.004 m²
 Bruttorauminhalt: 5.599 m³
 Nutzfläche: 1.598 m²
 Baukosten (KG 100-700): 3,08 Mio. € Br.

Perspektive



Grundriss EG

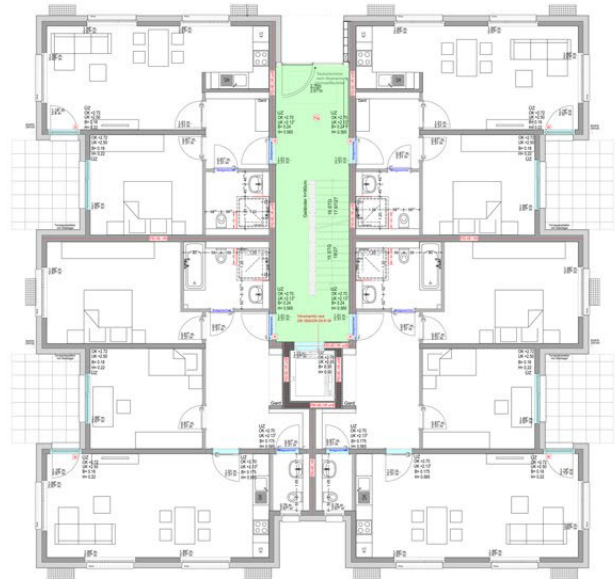

Lageplan

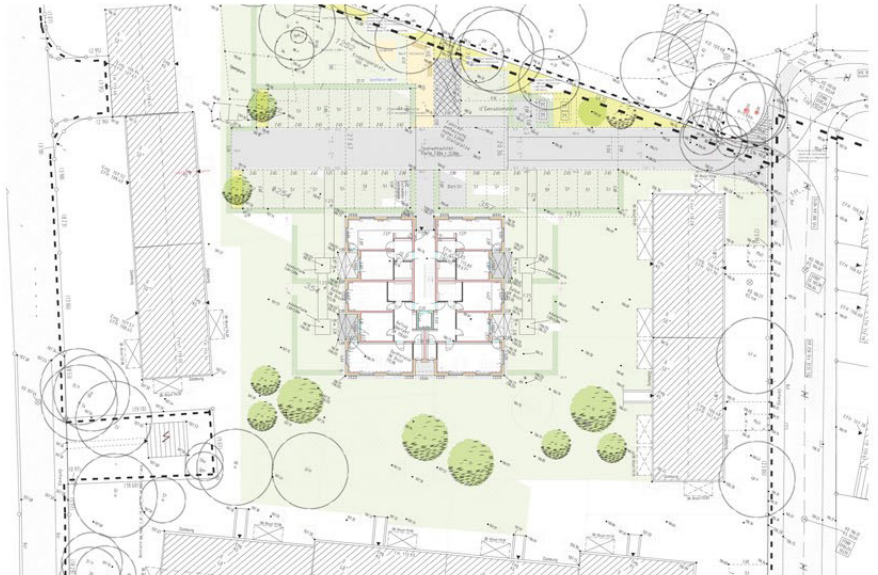

Georg von Estorff Norbert Meyer Michael Holke
Fon 0231/477775-0 Alter Hellweg 50
Fax 0231/616000 44379 Dortmund
info@wparchitekten.de www.wparchitekten.de

1902 - MFH Am Rode

Neubau eines Mehrfamilienhauses
(14 WE) in Dortmund Dorstfeld
Vonovia

Baubeginn:	05/2021
Fertigstellung:	02/2023
Bruttogrundfläche:	2.004 m ²
Bruttorauminhalt:	5.599 m ³
Nutzfläche:	1.598 m ²
Baukosten (KG 100-700):	3,08 Mio. € Br.

Nordansicht



Südansicht



Ostansicht

