

Georg von Estorff Norbert Meyer Michael Holke  
 Fon 0231/477775-0 Alter Hellweg 50  
 Fax 0231/616000 44379 Dortmund  
 info@wparchitekten.de www.wparchitekten.de

## 1903 - MFH Am Hartweg

Neubau eines Mehrfamilienhauses  
 (14 WE) in Dortmund Dorstfeld  
 Vonovia

Baubeginn: 07/2021  
 Fertigstellung: 01/2023  
 Bruttogrundfläche: 1.903 m<sup>2</sup>  
 Bruttorauminhalt: 6.869 m<sup>3</sup>  
 Nutzfläche: 1.404 m<sup>2</sup>  
 Baukosten (KG 100-700): 3,30 Mio. € Br.

Perspektive

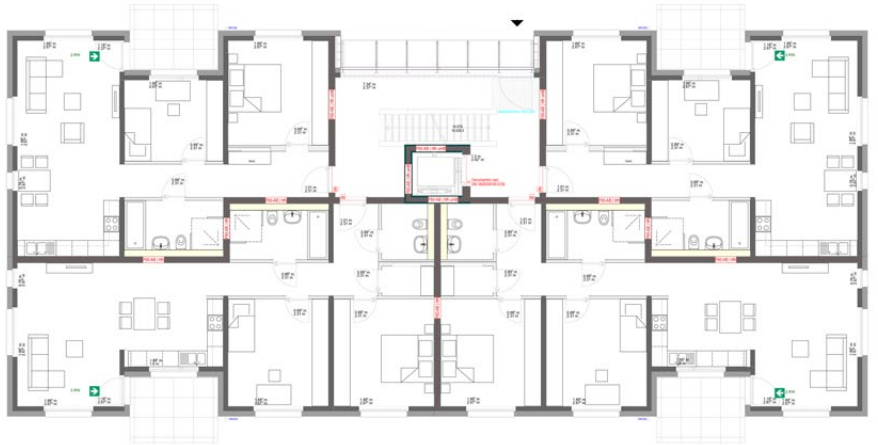

Grundriss EG



Lageplan